

Rodolphe Saadé, l'armateur des médias français

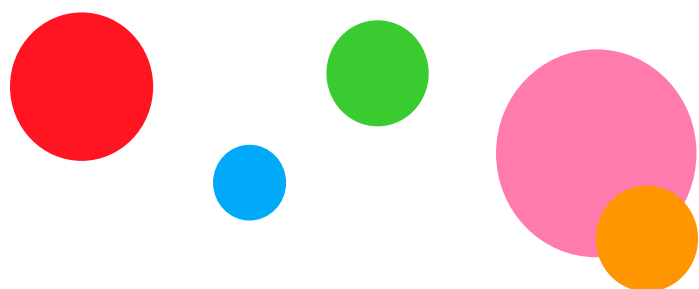

YILDIRIM Holding (24%) Famille SAADÉ (73%)
via MERIT FRANCE BPI France (3%)

TRANSPORT MARITIME



- Flotte de 650 navires **100%**
- 420 ports commerciaux desservis dans le monde

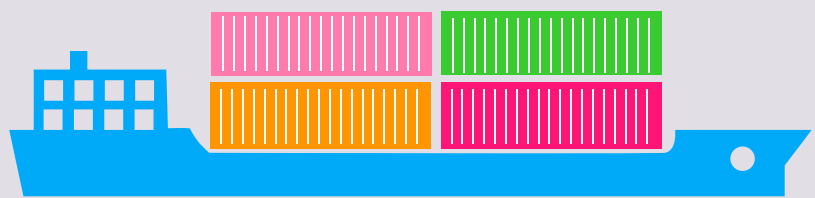

- 1 000 entrepôts dans le monde



CMA CGM

La Compagnie Maritime d'Affrètement
Compagnie Générale Maritime

Transport maritime et solutions intermodales
d'acheminement de marchandises

Rodolphe Saadé
Président
Directeur Général
depuis 2017



2021
OPÉRATEUR DE SATELLITES



BPI France (3%)



2021
FRET AÉRIEN



- 5 avions-cargos
- Participation de 9% chez AIR FRANCE - KLM pour le fret aérien → 02/2025

2022
SERVICE DE LIVRAISON



- 39% HOPPS
- 10% AMAZON

2022
LOGISTIQUE AUTOMOBILE



Spécialiste du transport ferroviaire de véhicules neufs



WHY NOT MEDIA
 Véronique ALBERTINI-SAADÉ¹
 Présidente
 Nicolas DE TAVERNOST
 Vice-Président
 Ex-PDG M6



Jean-Christophe TORTORA
 Directeur Général
 et Président de LA TRIBUNE

PRESSE



Groupe LA PROVENCE
 (100%) depuis le 18/10/2022

Jean-Louis PELÉ
 Directeur Général du Groupe de presse
 régional La Provence - Corse Matin



LA TRIBUNE (100%)
 depuis 07/2023



Nicolas DE TAVERNOST
 Directeur Général par intérim
 suite au départ d'Arthur DREYFUSS

Benoît TOURNEBIZE
 Directeur Général Délégué

AUDIOVISUEL



Juillet 2024²
 BFMTV, BFM BUSINESS, BFM RÉGIONS,
 RMC STORY ET LA RADIO RMC
 CMA/CGM (80%) MERIT FRANCE (20%)



M6 (10,25%) depuis le 04/2023
 aux côtés de : RTL GROUP (48,26 %)
 SILCHESTER (9,82%)
 PARTICIPATION SALARIÉS (2,05%)
 AUTODÉTENTION (0,51%)



MEDIA VIDÉO

Brut.

06/2023
 (investissement
 montant inconnu)

aux côtés de :
 Guillaume LACROIX,
 Renaud LE VAN KIM
 Laurent LUCAS
 (fondateurs)
 James MURDOCH
 Xavier NIEL
 François-Henri PINAULT
 ORANGE



Rodolphe SAADÉ | 2. Les ambitions média de l'armateur

1. Épouse de Rodolphe SAADÉ
 2. Finalisation du rachat d'ALTICE MÉDIA, le pôle média de Patrick DRAHI, en juillet 2024



Le Conseil d'Administration du Groupe*

N°1



Rodolphe SAADÉ
Président Directeur Général
Fils de Jacques SAADÉ

N°2



Tanya SAADÉ ZEENNY
Sœur de Rodolphe SAADÉ
Administratrice et Directrice
Générale Déléguée
Directrice de la Communication
Interne et Externe, des Relations
Institutionnelles, de la RSE,
de l'Administration, l'Immobilier et
de la Fondation CMA CGM

N°3



Farid T. SALEM
Administrateur,
Conseiller auprès de la Présidence
Époux de Naila SAADÉ
Beau-Frère de Jacques SAADÉ

La famille...

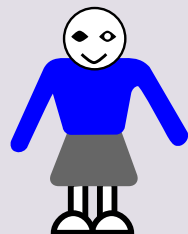

- **Naila SAADÉ**
Veuve de Jacques SAADÉ
Administratrice
Créatrice de la Fondation CMA CGM
qui pilote des opération humanitaires

- **Véronique SAADÉ**
Administratrice
Épouse de Rodolphe et
Présidente de CMA CGM MÉDIA



... et les administrateurs

- **Michel SIRAT**
Représentant permanent
de MERIT France SAS
- **Robert Yüksel YILDIRIM**
Administrateur
- **Evren ÖZTÜRK**
Administrateur
- **Mathilde LEMOINE**
Administratrice indépendante
- **Patricia BARBIZET**
Administratrice indépendante

- **Jacques RIPOLL**
Administrateur indépendant
- **Chantal CASTEL**
Administratrice représentant les salariés
- **Badis ZAÏNE**
Administrateur représentant les salariés
- **José GONZALO**
Représentant permanent de BPIFRANCE
Investissement, Administrateur

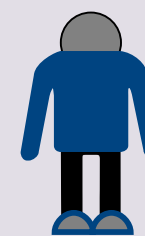

Jacques Junior SAADÉ
Frère de Rodolphe et
Tanya SAADÉ
**Directeur Central
Immobilier du groupe**
Ne siège pas au Conseil
d'Administration



Rodolphe SAADÉ | 3. La famille à la barre

* Composition du Conseil d'Administration selon le site internet de CMA CGM

RELATIONS



BONNES ŒUVRES



Vincent BOLLORÉ

2023

SAADÉ achète BOLLORÉ TRANSPORT & LOGISTICS, les activités de commission de transport et de logistique du groupe.



Xavier NIEL

2023

SAADÉ participe à la création du laboratoire privé de recherche en IA KYUTAI, aux côtés de Xavier NIEL (ILIAD) et de l'ancien patron de GOOGLE, Eric SCHMIDT.

/kyutai

Brut.



Investissement dans BRUT.

SAADÉ a obtenu une prise de participation dans M6 alors que NIEL a échoué.

2024

Accord signé pour une imprimerie commune dans le Var pour NICE-MATIN et LA PROVENCE.



MACRONIE

SAADÉ soutient ouvertement E. MACRON. Il a participé à un voyage officiel aux États-Unis et en Algérie en 2022.

C'est aussi un proche d'Edouard PHILIPPE et de Bruno LEMAIRE. ¹



Rodolphe Saadé



TAN GRAM

2005

FONDATION CMA CGM

Créée par Naila SAADÉ, Présidente Tanya SAADÉ

Opérations humanitaires, innovation éducative et tiers-lieu

2018

ZEBOX



Incubateur international de startups créé pour accélérer la décarbonisation.

Implantés à Marseille, en Guadeloupe, en Côte d'Ivoire, aux États-Unis et en Angleterre.

09/2022

PULSE

Fonds Energies transversal

Détermine la stratégie globale du groupe vers l'élaboration de solutions énergétiques bas carbone

12/2023

TANGRAM

« Together, we shape tomorrow »

Centre d'innovation et de formation à Marseille

IMMOBILIER

MARSEILLE : La tour CMA CGM.

Siège social du groupe

PARIS : 2023, Immeuble dans le VIII^e

